

ด่วนที่สุด
ที่ กบ ๐๐๒๓.๓/ว ๕๔



สำนักงานท้องถิ่นจังหวัดกระบี่
ศาลากลางจังหวัดกระบี่
๙/๑๐ ถนนอุตรกิจ กบ ๘๑๐๐๐

๒๖ พฤษภาคม ๒๕๖๙

เรื่อง การตรวจติดตามความก้าวหน้าการดำเนินงานตามโครงการอาหารเสริม (นม) โรงเรียน ประจำปีงบประมาณ ๒๕๖๙
เรียน นายกเทศมนตรีเมืองกระบี่ และท้องถิ่นอำเภอ ทุกอำเภอ

สิ่งที่ส่งมาด้วย สำเนาหนังสือสำนักงานปศุสัตว์จังหวัดกระบี่ ด่วนที่สุด ที่ กบ ๐๐๐๘/ว ๗๑๒

ลงวันที่ ๑๘ พฤษภาคม ๒๕๖๙

จำนวน ๑ ชุด

ด้วยสำนักงานท้องถิ่นจังหวัดกระบี่ได้รับแจ้งจากสำนักงานปศุสัตว์จังหวัดกระบี่ว่า กรมปศุสัตว์ได้จัดทำระบบแอปพลิเคชันติดตามการจัดส่งและตรวจรับนมโรงเรียนเพื่อใช้ในการติดตามความก้าวหน้าในการจัดส่งและตรวจรับผลิตภัณฑ์นม ตามโครงการอาหารเสริม (นม) โรงเรียน ประจำปีงบประมาณ ๒๕๖๙ ในระดับพื้นที่ให้เป็นไปอย่างมีประสิทธิภาพ และสามารถนำข้อมูลรายงานผู้บริหารกระทรวงเกษตรและสหกรณ์ได้อย่างถูกต้องครบถ้วน และจัดทำรายงานสรุปให้คณะกรรมการอาหารนมเพื่อเด็กและเยาวชนในฐานะที่กรมปศุสัตว์เป็นเลขานุการคณะกรรมการดังกล่าว

เพื่อให้การดำเนินการดังกล่าวเป็นไปด้วยความเรียบร้อย จึงขอให้แจ้งองค์กรปกครองส่วนท้องถิ่นที่มีสถานศึกษาในสังกัดที่เข้าร่วมโครงการอาหารเสริม (นม) โรงเรียน รายงานการได้รับผลิตภัณฑ์นมตามโครงการอาหารเสริม (นม) โรงเรียน ประจำปีงบประมาณ ๒๕๖๙ ผ่าน URL : schoolmilk.dld.go.th ตั้งแต่วันที่ ๑๘ พฤษภาคม ๒๕๖๙ เป็นต้นไป รายละเอียดปรากฏตามสิ่งที่ส่งมาด้วย

จึงเรียนมาเพื่อทราบ สำหรับอำเภอให้แจ้งองค์กรปกครองส่วนท้องถิ่นที่มีสถานศึกษาในสังกัดทราบและดำเนินการในส่วนที่เกี่ยวข้องต่อไป

ขอแสดงความนับถือ

(นายสาโรจน์ ไชยมาตร)
ท้องถิ่นจังหวัดกระบี่

กลุ่มงานส่งเสริมและพัฒนาท้องถิ่น
โทร./โทรสาร ๐-๗๕๖๑-๑๘๙๙

ด่วนที่สุด

ที่ กบ ๐๐๐๘/ว ๗๑๒



สำนักงานท้องถิ่นจังหวัดกระบี่
เลขรับ: 3275
วันที่รับ: 19/5/2569
เวลารับ: 09:20

สำนักงานปศุสัตว์จังหวัดกระบี่
ถนนท่าเรือ กบ ๘๑๐๐๐

๑๘ พฤษภาคม ๒๕๖๙

เรื่อง การตรวจติดตามความก้าวหน้าการดำเนินงานตามโครงการอาหารเสริม (นม) โรงเรียน ประจำปีงบประมาณ ๒๕๖๙

เรียน ท้องถิ่นจังหวัดกระบี่

สิ่งที่ส่งมาด้วย คู่มือการเข้าระบบแอปพลิเคชันติดตามการจัดส่งและตรวจรับนมโรงเรียน จำนวน ๑ ชุด

ด้วยกรมปศุสัตว์ ได้จัดทำระบบแอปพลิเคชันติดตามการจัดส่งและตรวจรับนมโรงเรียน เพื่อใช้ในการติดตามความก้าวหน้าการจัดส่งและตรวจรับผลิตภัณฑ์นม ตามโครงการอาหารเสริม (นม) โรงเรียน ประจำปีงบประมาณ ๒๕๖๙ ในระดับพื้นที่ให้เป็นไปอย่างมีประสิทธิภาพ และสามารถนำข้อมูลรายงานผู้บริหารกระทรวงเกษตรและสหกรณ์ได้อย่างถูกต้องครบถ้วน และจัดทำรายงานสรุปให้คณะกรรมการอาหารนมเพื่อเด็กและเยาวชนในฐานะที่กรมปศุสัตว์เป็นเลขานุการคณะกรรมการดังกล่าว

เพื่อให้การดำเนินการดังกล่าวเป็นไปด้วยความเรียบร้อย จึงขอความร่วมมือท่านประสานโรงเรียนศูนย์พัฒนาเด็กเล็ก และสถานศึกษาเอกชน ที่เข้าร่วมโครงการอาหารเสริม (นม) โรงเรียน รายงานการได้รับผลิตภัณฑ์นมตามโครงการอาหารเสริม (นม) โรงเรียน ประจำปีงบประมาณ ๒๕๖๙ ผ่าน URL : schoolmilk.dld.go.th ตั้งแต่วันที่ ๑๘ พฤษภาคม ๒๕๖๙ เป็นต้นไป รายละเอียดตามเอกสารตามสิ่งที่ส่งมาด้วยนี้

จึงเรียนมาเพื่อโปรดพิจารณาดำเนินการ จะขอบคุณมาก

ขอแสดงความนับถือ

(นายก่อศักดิ์ บุคตาวงศ์)
ปศุสัตว์จังหวัดกระบี่

สำนักงานปศุสัตว์จังหวัด
กลุ่มพัฒนาคุณภาพสินค้าปศุสัตว์
โทร. ๐-๗๕๖๑-๑๗๙๑
โทรสาร ๐-๗๕๖๑-๒๒๙๑





-  **จัดการข้อมูลหลัก**
จัดการข้อมูลพื้นฐานของโรงเรียนในระบบ ประกอบด้วย ข้อมูล วิชาส ไร่เดือน แดชหน้า
-  **แบบสำรวจ**
บันทึกข้อมูลการดำเนินงานโรงเรียนในชั้นเรียน
เชิงแรกของแต่ละเทอม ระบบบันทึกคุณภาพเด็ก
-  **รายงานและสถิติ**
ดูภาพรวมข้อมูลใช้แดชบอร์ดในระบบโรงเรียน ติดตาม
จำนวนข้อมูลทั้งหมดในแต่ละหมวดและตรวจดู

schoolmilk.dld.go.th

แบบสำรวจตั้งมมโรงเรียนวันแรกของการเปิดภาคเรียนเท่านั้น

(ช่วงการสำรวจวันที่ 18-31 พ.ค. ๕9)

1 ผู้ให้ข้อมูล 2 โรงเรียน 3 แบบสำรวจ

ส่วนที่ 1: ข้อมูลผู้ให้ข้อมูล

ชื่อ *

นามสกุล *

สว่างพงศ์

หมวดเพชร

ตำแหน่ง *

อีเมล *

ครู

@gmail.com

เบอร์โทรศัพท์มือถือ *

- ข้าพเจ้าขอรับรองว่าข้อมูลที่ไดกรอกในแบบสำรวจนี้เป็นข้อมูลที่เป็นข้อมูลที่ครบถ้วนและเป็นความจริงทุกประการ ทั้งนี้ข้าพเจ้ายินยอมให้หน่วยงานที่เกี่ยวข้องสามารถตรวจสอบและใช้ข้อมูลดังกล่าวเพื่อประโยชน์ในการดำเนินงานตามวัตถุประสงค์ของโครงการฯ หากปรากฏในภายหลังว่าข้อมูลดังกล่าวไม่ถูกต้องหรือไม่ครบถ้วน ข้าพเจ้ายอมรับผิดชอบตามกฎหมายทุกประการ

ถัดไป →

แบบสำรวจคณบดีมหาวิทยาลัยราชภัฏวชิรเวศน์

(ช่วงการสำรวจวันที่ 18-31 พ.ค. 69)

1 ผู้ใช้จุด 2 โรงเรียน 3 แบบสำรวจ

ส่วนที่ 2: ข้อมูลโรงเรียน

จังหวัด *

กระบี่

อำเภอ/เขต *

--เลือกอำเภอ/เขต --

--เลือกอำเภอ/เขต --

คลองท่อม

ปลาชพรชัย

ลำทับ

อำเภอลำทับ

เกาะลิบง

เขาพนม

เมืองกระบี่

เหนือคลอง

เลือกจังหวัด
เลือกอำเภอ
เลือกสังกัดการศึกษา

TDIC ERP

หน้าแรก แบบฟอร์ม แบบสำรวจ ขั้นตอน ใช้งาน ใช้งาน

แบบสำรวจคณบดีมหาวิทยาลัยราชภัฏวชิรเวศน์

(ช่วงการสำรวจวันที่ 18-31 พ.ค. 69)

1 ผู้ใช้จุด 2 โรงเรียน 3 แบบสำรวจ

ส่วนที่ 2: ข้อมูลโรงเรียน

จังหวัด *

กระบี่

อำเภอ/เขต *

คลองท่อม

สังกัดการศึกษา *

ป.พ.

โรงเรียน * (จบ 27 โรงเรียน)

 สหกรณ์ของท้องถิ่น

 สหกรณ์ของท้องถิ่น (จบ 31 โรงเรียน)

 สหกรณ์ของเอกชน

 สหกรณ์ของเอกชน (จบ 31 โรงเรียน)

 สหกรณ์ของเทศบาล

 สหกรณ์ของเทศบาล (จบ 31 โรงเรียน)

 สหกรณ์สามัญ

 สหกรณ์สามัญ (จบ 31 โรงเรียน)

... ย้อนกลับ

ถัดไป

เลือกสังกัดโรงเรียน
ระบบ จะทำการ List รายชื่อ มาทั้งหมด ผู้ใช้งาน
จะต้องทำการเลือก โรงเรียนให้ถูกต้อง

โรงเรียน * (จบ 27 โรงเรียน)

- ศพด. ศพ.คลองท่าไคร้
โรงเรียนเทศบาลวัดท่าไคร้ 5160009
- ศพด.คลองพัน
โรงเรียนเทศบาลวัดท่าไคร้ 5160009
- ศพด.บ้านคลองอีเห็จ
โรงเรียนเทศบาลวัดท่าไคร้ 5160100
- ศพด.บ้านดินนา
โรงเรียนเทศบาลวัดท่าไคร้ 5160101

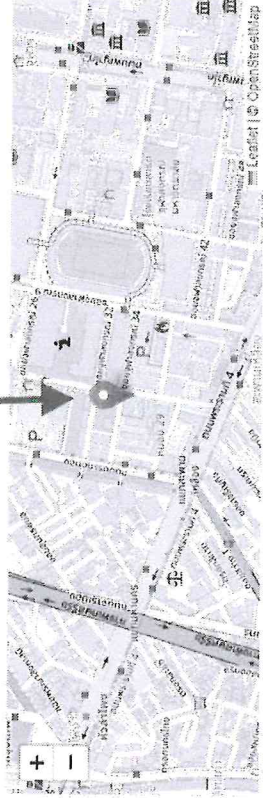

ที่อยู่โรงเรียน

ศพด.ศพ.คลองท่าไคร้ เลขที่ 310 หมู่ 2 ซอย - ซอยก - ถนน - ถนน - 61120 คลองท่าไคร้ ธรรมบุรี

จำนวนนักเรียนที่สมัครเรียนโรงเรียน *

62

— ย้อนกลับ

ถัดไป —

ระบบ จะแสดงตำแหน่ง
ของโรงเรียน จากฐาน
ข้อมูล Master Data
ของ โรงเรียน

ระบบจะแสดงค่าของ
จำนวนนักเรียนที่ได้ทำการสำรวจไว้
ก่อนหน้านี้ ผู้ใช้ งาน อาจจะมีการ
ปรับปรุง ข้อมูล ให้สอดคล้อง กับ
ค่าที่ ปรับปรุงแล้ว

การบันทึกข้อมูล สามารถ
ปรับปรุง ข้อมูลจำนวน
นักเรียนตามที่เป็นจริง

แบบสำรวจเต็มโรงเรียนวันแรกของการเปิดภาคเรียนเท่านั้น

(ช่วงเวลาสำรวจวันที่ 18-31 พ.ค. 69)

- 1 ผู้ใช้ข้อมูล 2 โรงเรียน 3 แบบสำรวจ

ส่วนที่ 3: แบบสำรวจ

โรงเรียน: ศพด.ทต.คลองท่อมใต้

สังกัด: ศูนย์พัฒนาเด็กเล็ก

ที่อยู่: เลขที่ 310 หมู่ 2 ซอย - ตรอก - ถนน - 81120 คลองท่อม กระบี่

3. จำนวนนักเรียนที่มีสิทธิ์รับนมโรงเรียนทั้งหมด *

62

คน

4. เด็กได้กินนมโรงเรียนวันแรกของการเปิดเทอมหรือไม่*

ได้ ไม่ได้

5. ประเภทของนมโรงเรียนที่ดื่มได้รับ

* (เลือกได้มากกว่า 1 ชนิด)

- นม UHT จำนวน ขวด/กล่อง/วัน
- นมพาสเจอร์ไรส์ จำนวน ขวด/กล่อง/วัน

7. ข้อมูลผู้ประกอบการส่งนมโรงเรียน *

* (ข้อมูลนี้เป็นข้อมูลเบื้องต้นที่มีใช้เป็นการสำรวจ และสามารถตรวจสอบย้อนกลับได้)

การบันทึกประเภทนม ปรับ
ให้สามารถเลือกรับนมได้
ทั้งสองแบบ พร้อมๆ กัน

ชื่อผู้ประกอบการ *

บริษัท บมดี จำกัด

ผู้จัดส่ง *

นายสมชาย ใจดี

เบอร์โทรผู้ประกอบการ *

ผู้รับผิดชอบ *

ที่อยู่ผู้ประกอบการ *

รูปภาพประกอบ (แนบได้ 1-5 รูป)

ตัวอย่างขั้นตอนการรับ นร.โรงเรียน

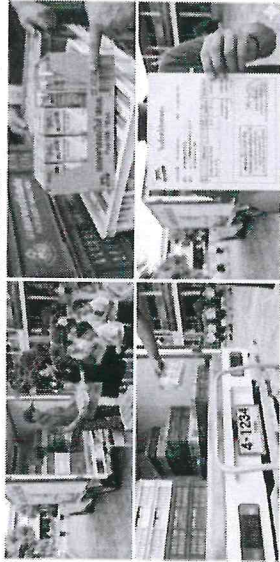

กำหนดไฟล์ภาพประกอบ:

- ภาพประกอบสามารถส่งได้ 1-5 รูป / ไม่จำกัด
- ไฟล์ภาพประกอบสามารถเป็นไฟล์ได้ (นามสกุล jpg หรือ png)
- ขนาดไฟล์ภาพประกอบต้องไม่เกิน 5 MB
- ภาพประกอบที่อัปโหลดได้จะเป็นไฟล์ต้นฉบับ
- ชื่อ ไฟล์ภาพประกอบสามารถตั้งตามชื่อโรงเรียน

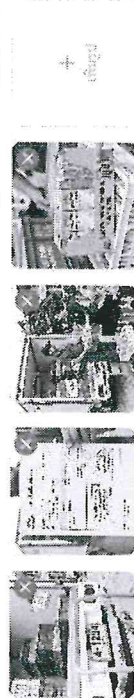

← ข้อมูลเดิม

ส่งแบบสำรวจ

- ข้อมูลบริษัทที่ รับผิดชอบ
- ตัวอย่างรูปภาพที่ ต้องการ upload ไม่บังคับ สามารถ upload ได้ 5 รูป พร้อมคำแนะนำ

